

MAISON DE
LA RÉGION
SAVERNE/
HAGUENAU

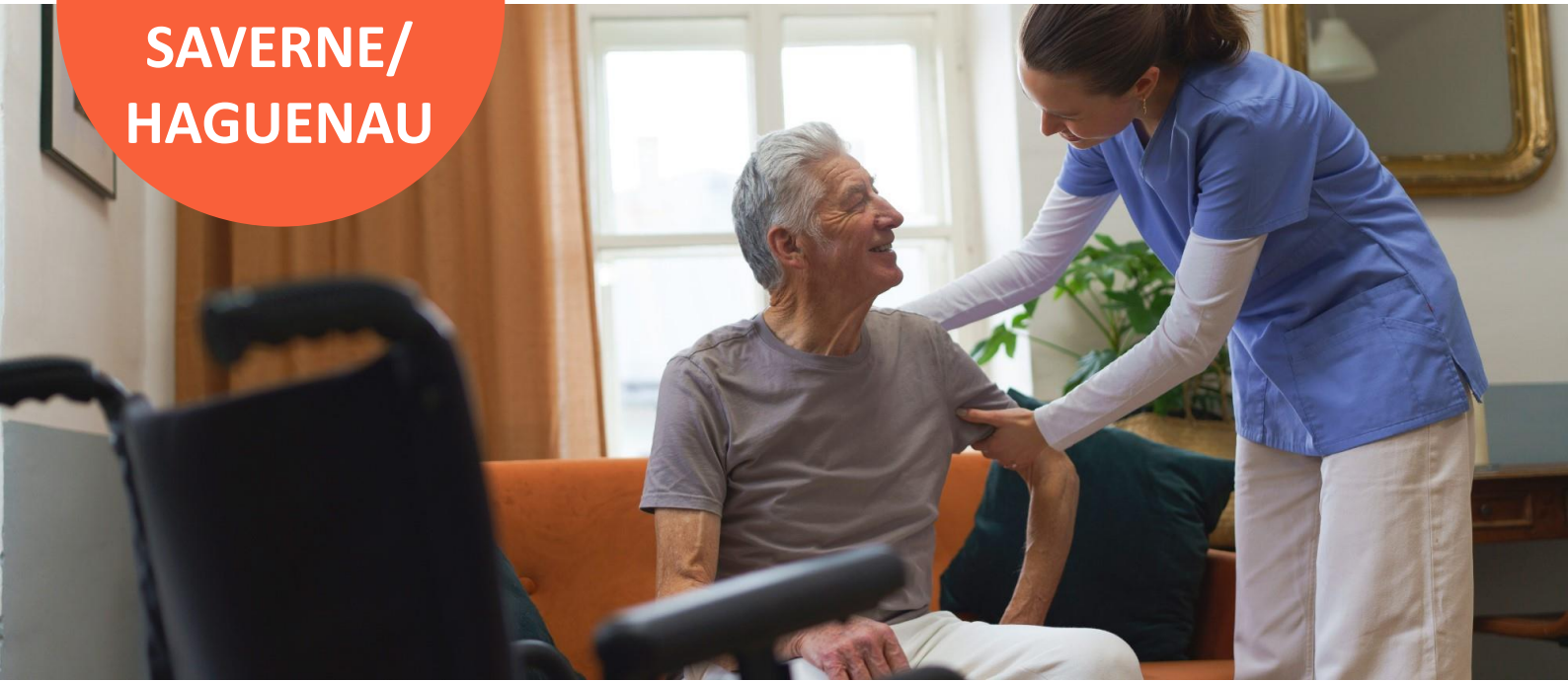

Réussir son entrée dans les Métiers du sanitaire et social à Sarrebourg

Choisissez un métier qui recrute !



formation.grandest.fr



ORIENT'
EST

Dans le cadre du CTDCO (Comité Territorial de Développement des Compétences et de l'Orientation), la Région Grand Est, ses partenaires de l'emploi, de l'insertion et les branches professionnelles établissent un diagnostic territorial des besoins en compétences du territoire pour répondre aux besoins des entreprises et permettre aux demandeurs d'emploi un retour à l'emploi efficace. L'action de formation décrite sur cette fiche s'inscrit dans cette démarche.



C'EST QUOI ?

Cette action de formation vise à préparer les candidats aux formations qualifiantes du secteur du sanitaire et social et du service à la personne.

- Initier le stagiaire à une connaissance du champ social et médico-social, de ses contextes, institutions, métiers et des problématiques rencontrées par les publics.
- Permettre une meilleure maîtrise des ressources personnelles, de communiquer, échanger et analyser
- Formaliser le parcours personnel et professionnel et expliciter ses motivations.
- Le contenu s'articulera, selon le métier ciblé et en fonction des acquis de la personne et des prérequis nécessaires à l'accès à la formation qualifiante.
- A l'issue de la formation : remise d'une attestation de fin de formation et attestation de compétences
- Parcours de formation en centre et/ou en distanciel



POUR QUI ?

Demandeurs d'emploi inscrits à France Travail et jeunes de -26 ans accompagnés en démarche d'insertion professionnelle et accompagnés par les Missions Locales ou un Cap Emploi, ayant un projet professionnel validé et ne possédant pas les prérequis nécessaires à leur entrée en formation du secteur sanitaire et social.

N.B. : pour les demandeurs d'emploi les frais pédagogiques sont entièrement pris en charge par la Région Grand Est.



+ D'INFOS ET INSCRIPTIONS

Contactez votre conseiller France Travail, Mission locale ou Cap Emploi
L'organisme de formation ALAJI au 03.83.58.18.28
MALAGOLI Laure : lmalagoli@alaji.fr



QUEL CONTENU ?

- Connaissance des établissements, des métiers, des services médico-sociaux et des publics
- Ouverture à l'environnement sanitaire et social, socio-éducatif, de santé et culture générale
- Remise à niveau générale
- Méthodologie des écrits et Préparation à l'entretien
- Accompagnement à Parcoursup et Lorfolio
- Accompagnement vers une suite de parcours et/ou de retour à l'emploi
- Stage en entreprise
- Certificat PRAP 2S (Prévention des risques liés à l'activité physique dans le secteur sanitaire et social)



BON À SAVOIR

Dates : Du 04/03/2024 au 28/05/2024

Durée en centre : 214 heures

Durée en entreprise : 140 heures (7h/J)

Horaires : De 09h00 à 12h et de 13h00 à 16h00

Du lundi au vendredi 6h/J

Formation alternant présentiel et distanciel

Lieu : ALAJI

Centre Socio-Culturel,

Rue des Nivernais et Berrichons

57400 SARREBOURG

Réunions d'informations collectives :

Mercredi 07 février à 14H

Mardi 20 février à 9H30

Mardi 27 février à 9H30